

WEGWEISEND UND INTELLIGENT VERNETZT – MIT EPG | TMS



EPG® TMS

- ✓ Vollständige Integration von Intra- und Extralogistik
- ✓ Keine zusätzlichen Schnittstellen erforderlich
- ✓ Kosteneffiziente Optimierung Ihrer Touren
- ✓ Stellt Ihre Kosten und Zeiten transparent dar
- ✓ Dynamische Tourenplanung inkl. integrierter Routenplanung

Jederzeit wissen, wo die Fahrzeuge sind. Einfach online die optimale Route einzelner Touren planen. Und den Auslieferungsstatus verfolgen. Die Tourenplanung von der Ehrhardt + Partner Gruppe (EPG) vereint interne und externe Logistik zu einer schlagkräftigen Einheit.

Die Produktlinie EPG | TMS (Transportation Management Solutions) wird durch die Vernetzung mit dem Warehouse Management System EPG | LFS zu einer Gesamtlösung für die Steuerung der Logistik im Lager und auf der Straße. Und das ohne Schnittstellenanbindungen zu Drittlösungen.

Durch dieses komplette Tourenmanagement inklusive dynamischer Tourenplanung können Kunden jederzeit auf Veränderungen in der Supply Chain reagieren. Alle Daten werden in Echtzeit übertragen.

EPG | TMS vereint den Informationsaustausch zwischen Lager- und Transportseiten. Immer unter Berücksichtigung der optimalen Route auf der Straßenkarte oder der aktuellen Verkehrssituation. Alle Prozesse werden aus EPG | LFS heraus geführt und intelligent miteinander abgestimmt.



INTEGRIERTES TOURENPLANUNGSSYSTEM VON EPG: DAS ZIEL IM VISIER

Ob die Zuordnung von Aufträgen zu den Fahrzeugen, die Berücksichtigung der maximalen Ladekapazität oder die ideale Routenplanung für jeden Lkw – das Modul zur Tourenplanung der Produktlinie EPG | TMS kalkuliert stets die individuell passende Lösung und vereinfacht alle Bereiche der Warenauslieferung.

Die ständige Kommunikation mit den Warehouse Management Lösung EPG | LFS gewährleistet darüber hinaus pünktliche Lieferungen, die jeweils kürzeste Wegstrecke der Artikel zu ihrem Bestimmungsort und die vollautomatische Zuordnung von Aufträgen zu Touren.

Dynamische Tourenplanung in EPG | LFS

In seinem vollen Umfang bietet das Tourenmanagement folgende Leistungen:

- ✔ vollautomatische Zuordnung von Aufträgen zu Touren
- ✔ Lösungsvorschlagsfunktion auf Basis von Kunden-, Straßen-, Auftrags- und Fuhrparkdaten sowie Restriktionen, wie Staus, Fahrverbotsstraßen etc.
- ✔ Berücksichtigung von Last-Minute-Bestellungen
- ✔ flexible Anpassung an aktuelle Situationen

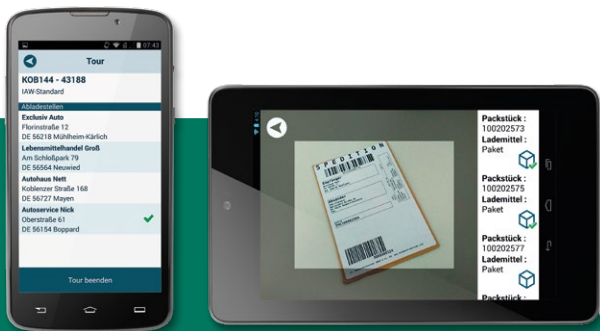
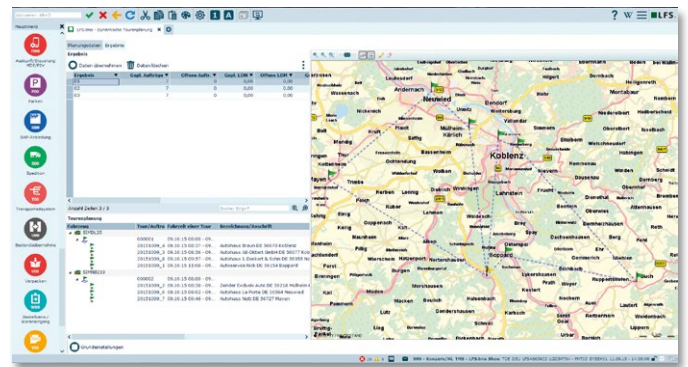

Die Truck Driver App von EPG

Die Truck Driver App unterstützt den Lkw-Fahrer bei der Planung der Auftragsabwicklung bis zur Übergabe der Ware beim Kunden. Alle Schritte werden nahtlos und transparent ins EPG | LFS integriert.



Und das alles auf seinem Smartphone. Einfach und mobil nach dem „Bring your own device“-Prinzip.

DIE VORTEILE AUF EINEN BLICK:

- + Vollständige Integration ins EPG | LFS: Schnittstellen zu Drittsystemen entfallen
- + Bedienung über die gewohnte Benutzeroberfläche von EPG | LFS
- + Hohe Transparenz und Effizienz
- + Zeitersparnis durch schlanke Prozessabläufe
- + Kostenersparnis durch optimale Routenberechnung

Ehrhardt + Partner GmbH & Co. KG

Alte Römerstraße 3 | D-56154 Boppard-Buchholz
Telefon (+49) 67 42-87 27 0 | Fax (+49) 67 42-87 27 50
info@epg.com | www.epg.com

EPG | Ehrhardt Partner Group
Smarter Connected Logistics™